



**Организация и проведение
ИТОГОВОГО СОЧИНЕНИЯ
(изложения)**

в 2024/2025 учебном году

*Областное государственное автономное учреждение
«Смоленский региональный центр оценки качества образования»*

Нормативная документация:

- Федеральный закон от **29.12.2012 № 273-ФЗ** «Об образовании в Российской Федерации»
- Постановление Правительства РФ от **29.11.2021 № 2085** «О федеральной информационной системе обеспечения проведения государственной итоговой аттестации обучающихся, освоивших основные образовательные программы основного общего и среднего общего образования, и приема граждан в образовательные организации для получения среднего профессионального и высшего образования и региональных информационных системах обеспечения проведения государственной итоговой аттестации обучающихся, освоивших основные образовательные программы основного общего и среднего общего образования»
- Приказ Министерства просвещения РФ и Федеральной службы по надзору в сфере образования и науки от **04.04.2023 № 233/552** «Об утверждении Порядка проведения государственной итоговой аттестации по образовательным программам среднего общего образования»
- Методические документы, рекомендуемые при организации и проведении итогового сочинения (изложения) в 2024/2025 учебном году (письмо Федеральной службы по надзору в сфере образования и науки от **14.10.2024 № 04-323**)

Региональная нормативная документация:

- Приказ Министерства образования и науки Смоленской области **от 23.10.2024 № 947-ОД** «О сроках и местах регистрации для участия в итоговом сочинении (изложении), сроках проведения итогового сочинения (изложения), местах информирования о результатах итогового сочинения (изложения) в Смоленской области в 2024/2025 учебном году»
- Приказ Министерства образования и науки Смоленской области **от 23.10.2024 № 949-ОД** «О проведении итогового сочинения (изложения) в 2024/2025 учебном году»
- Приказ Министерства образования и науки Смоленской области **от 23.10.2024 № 952-ОД** «Об утверждении графика внесения сведений об итоговом сочинении (изложении) в региональные информационные системы обеспечения проведения государственной итоговой аттестации обучающихся, освоивших основные образовательные программы основного общего и среднего общего образования, проверки и обработки итогового сочинения (изложения) на 2024/2025 учебный год»

Региональная нормативная документация:

- Приказ Министерства образования и науки Смоленской области от **23.10.2024 № 950-ОД** «Об утверждении порядка проведения и проверки итогового сочинения (изложения) в Смоленской области в 2024/2025 учебном году»
- Приказ Министерства образования и науки Смоленской области от **23.10.2024 № 951** «Об утверждении инструкций для лиц, участвующих в организации и проведении итогового сочинения (изложения) на территории Смоленской области в 2024/2025 учебном году»

Сроки подачи заявления и даты проведения ИС (И)

| Дата проведения ИС (И) | Сроки подачи заявления для участия в ИС (И) |
|--|---|
| <u>04.12.2024</u> – основная дата | до 20.11.2024 |
| 05.02.2025 | до 22.01.2025 |
| <u>09.04.2025</u> | до 26.03.2025 |

Самостоятельная печать
бланков
Итогового сочинения
(изложения)
из РИС
«Планирование ГИА(ЕГЭ) 2025»
в ОМСУ или ОО

Печать комплекто

- Формируем отчет ИС-10

Выбираем:

- этап – **основной**
- вид работы – сочинение / изложение
- дата – **04.12.2024**

Ставим метку «✓» в поле «Основной комплект»

В поле «Задать количество бланков записи в основном комплекте **меняем** на **2**

Поле «Тип печати» - **односторонняя печать**

ИС-10 Бланки для итогового сочинения (изложения)

Фильтр

Этап: Основной этап

Вид работы: Сочинение

Дата проведения: 06.12.2023

Подсчет распределенных участников

Количество доступных номеров: 8 073 050

Количество израсходованных номеров: 4 950

Основной комплект, количество экземпляров: 1

Дополнительные бланки записи, количество экземпляров: 1

Задать количество бланков записи в основном комплекте: 2

Тип печати

Односторонняя печать

Двусторонняя печать

Печать Отмена

Печать ДБО

- Убрать отметку «✓» в поле «Основной комплект»
- Поставить отметку «✓» в поле «Дополнительные бланки записи»
- Задать количество экземпляров
- Тип печати – односторонняя печать

ИС-10 Бланки для итогового сочинения (изложения)

Фильтр

Этап: Основной этап

Вид работы: Сочинение

Дата проведения: 06.12.2023

Подсчет распределенных участников

Количество доступных номеров: 8 073 050

Количество израсходованных номеров: 4 950

Основной комплект, количество экземпляров: 1

Дополнительные бланки записи, количество экземпляров: 3

Задать количество бланков записи в основном комплекте: 4

Тип печати

Односторонняя печать

Двусторонняя печать

Печать Отмена

КОПИРОВАНИЕ

бланков итогового сочинения (изложения)
при нехватке распечатанных бланков в
местах проведения ИС (И) **ЗАПРЕЩЕНО!!!**

так как все бланки имеют

уникальный код работы

и распечатываются посредством
специализированного программного
обеспечения.



- **Комплекты тем итогового сочинения за 15 минут** до проведения итогового сочинения **размещаются** на **topic.rustest.ru**, ссылка на данный ресурс также размещается на официальном сайте ФГБУ «ФЦТ» (rustest.ru).
- **Тексты для итогового изложения** направляются ОГАОУ СРЦОКО в ОМСУ до начала проведения итогового изложения.
- В случае возникновения **нештатных ситуаций** (недоступность или неработоспособность указанного информационного портала, официального сайта) по запросу специалиста Министерства, ответственного за вопросы, связанные с проведением итогового сочинения (изложения), комплекты тем итогового сочинения направляются ФГБУ «ФЦТ» на электронные адреса указанного специалиста.

ПРОДОЛЖИТЕЛЬНОСТЬ
написания ИС (И) –
3 часа 55 минут (235 минут)

Для участников ИС (И) с ОВЗ,
участников ИС (И) – детей-инвалидов и
инвалидов продолжительность
написания работы может быть
увеличена на 1,5 часа.





ТАЙМИНГ проведения ИС (И)

Начиная с 9:00 – вход участников ИС (И).

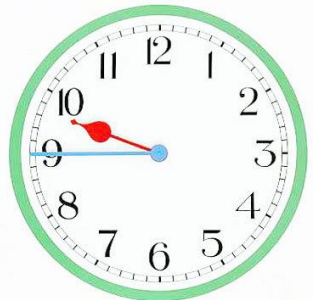

Начиная с 9:45 – члены комиссии по проведению ИС (И) принимают у руководителя темы ИС, тесты изложения.



10:00 – начало ИС (И)
Инструктаж.

Если участник опоздал,
он допускается к написанию ИС (И),
при этом **время** окончания написания
ИС (И), **зафиксированное** на доске
(информационном стенде), **не продлевается.**



Повторный общий инструктаж для опоздавших
участников **не проводится.**

Члены комиссии по проведению ИС (И)
предоставляют необходимую информацию для
заполнения регистрационных полей бланков ИС (И).



ТАЙМИНГ проведения ИС (И)

- За **30 минут** и за **5 минут** до окончания ИС (И):
 - сообщить о скором завершении ИС (И),
 - необходимости перенести написанные ИС (И) из черновиков в бланки записи (в том числе в дополнительные бланки записи).
- По истечении установленного времени, зафиксированного на доске (стенде):
 - объявить об окончании выполнения ИС (И);
 - собрать бланки, черновики.

На рабочем столе участников ИС (И) находятся:

- **бланк регистрации и бланки записи (дополнительные бланки записи);**
- **ручка (гелевая или капиллярная с чернилами черного цвета);**
- документ, удостоверяющий личность;
- для участников **ИТОГОВОГО СОЧИНЕНИЯ** – орфографический словарь, выданный по месту проведения итогового сочинения;
- для участников **ИТОГОВОГО ИЗЛОЖЕНИЯ** – орфографический и толковый словари, выданные по месту проведения итогового изложения;
- инструкция для участников итогового сочинения (изложения);
- черновики, выданные по месту проведения ИС (И);

На рабочем столе участников ИС (И) **при необходимости** могут находиться:

- лекарства;
- продукты питания для дополнительного приема пищи (перекус), бутилированная питьевая вода **при условии**, что упаковка указанных продуктов питания и воды, а также их потребление не будут отвлекать других участников ИС (И) от написания ими ИС (И);
- для участников ИС (И) с ОВЗ, участников ИС (И) – детей-инвалидов, инвалидов специальные технические средства



**Основные правила
заполнения
бланков
ИТОГОВОГО сочинения
(изложения)**

Категорически ЗАПРЕЩАЕТСЯ:

- делать в полях бланков, вне полей бланков какие-либо записи и (или) пометки, не относящиеся к содержанию полей бланков;
- использовать для заполнения бланков **цветные ручки** вместо **гелевой или капиллярной ручки с чернилами ярко-черного цвета**;
- средства для исправления внесенной в бланки информации (корректирующую жидкость, «ластик» и др.).



ИТОГОВОЕ СОЧИНЕНИЕ (ИЗЛОЖЕНИЕ)
БЛАНК РЕГИСТРАЦИИ

Код региона Код образовательной организации Класс Помер Буква Место проведения Номер кабинета Дата проведения (ДД-ММ-ГГ)

Код вида работы Наименование вида работы Номер темы Количество бланков записи Код работы

12563215478

Заполнить гелевой или капиллярной ручкой ЧЕРНЫМИ чернилами ЗАГЛАВНЫМИ ПЕЧАТНЫМИ БУКВАМИ и ЦИФРАМИ по следующим образцам:

ВНИМАНИЕ! Все бланки рассматриваются в комплекте

СВЕДЕНИЯ ОБ УЧАСТНИКЕ

Фамилия _____

Имя _____

Отчество (при наличии) _____

Документ Серия _____ Номер _____

Перед началом работы над сочинением (изложением) заполните регистрационную часть БЛАНКА РЕГИСТРАЦИИ и БЛАНКА ЗАПИСИ.
 Сочинение (изложение) пишется аккуратно и разборчиво, соблюдая разметку страницы БЛАНКА ЗАПИСИ.

С порядком проведения сочинения (изложения) ознакомлен(-а). _____

Подпись участника строго внутри окошка

Заполняется ответственным

| Требования к сочинению (изложению) | Результаты оценивания сочинения (изложения) |
|---|--|
| 1 2 Зачет <input type="checkbox"/> <input type="checkbox"/> Незачет <input type="checkbox"/> <input type="checkbox"/> | Критерии 1 2 3 4 5 Зачет <input type="checkbox"/> <input type="checkbox"/> <input type="checkbox"/> <input type="checkbox"/> <input type="checkbox"/> Незачет <input type="checkbox"/> <input type="checkbox"/> <input type="checkbox"/> <input type="checkbox"/> <input type="checkbox"/> |
| Результат проверки сочинения (изложения) <input type="checkbox"/> Зачет <input type="checkbox"/> Незачет | |
| <input type="checkbox"/> Удален <input type="checkbox"/> Не закончил <input type="checkbox"/> В устной форме | |
| Резерв - 1 _____ | Резерв - 2 _____ |

ИТОГОВОЕ СОЧИНЕНИЕ (ИЗЛОЖЕНИЕ)
БЛАНК РЕГИСТРАЦИИ

Код региона Код образовательной организации Класс Помер Буква Место проведения Номер кабинета Дата проведения (ДД-ММ-ГГ)

Код вида работы Наименование вида работы Номер темы Количество бланков записи Код работы

67 111 11А 111 11 04Г22Г

20 СОЧИНЕНИЕ 222 2 12563215478

Заполнить гелевой или капиллярной ручкой ЧЕРНЫМИ чернилами ЗАГЛАВНЫМИ ПЕЧАТНЫМИ БУКВАМИ и ЦИФРАМИ по следующим образцам:

ВНИМАНИЕ! Все бланки рассматриваются в комплекте

- ➔ Гелевые или капиллярные ручки с чернилами черного цвета!
- ➔ Каждая цифра и буква во всех заполняемых полях бланка регистрации и верхней части бланков записи (дополнительных бланков записи) тщательно копируется с образца ее написания из строки с образцами написания символов
- ➔ Поле «Количество бланков записи» заполняется членом комиссии по проведению итогового сочинения (изложения) по завершении ИС (И) в присутствии участника (в указанное поле вписывается то количество бланков записи, включая дополнительные бланки записи (в случае если такие выдавались по запросу участника), которое было использовано участником). **Бланк регистрации не учитывается!**

СВЕДЕНИЯ ОБ УЧАСТНИКЕ

Фамилия

Имя

Отчество
(при наличии)

Документ Серия Номер

- Перед началом работы над сочинением (изложением) заполните регистрационную часть БЛАНКА РЕГИСТРАЦИИ и БЛАНКА ЗАПИСИ.
- Сочинение (изложение) пишите аккуратно и разборчиво, соблюдая разметку страницы БЛАНКА ЗАПИСИ.

С порядком проведения
сочинения (изложения) ознакомлен(-а).

Подпись участника строго внутри окошка

Поля средней части бланка регистрации заполняются участником ИС (И) самостоятельно (**согласно документу, удостоверяющему личность участника**), начиная с первой позиции каждого поля

НЕ ДЕЛАТЬ ПРОЧЕРКИ, если участник ИС (И) не имеет информации для заполнения какого-то конкретного поля.
ОСТАВИТЬ это поле ПУСТЫМ

В средней части бланка регистрации расположена **краткая инструкция**

Поле для **подписи** участника ИС (И).

ИТОГОВОЕ СОЧИНЕНИЕ (ИЗЛОЖЕНИЕ)
БЛАНК ЗАПИСИ

Код региона Код вида работы Наименование вида работы Лист №
 00 00 0000000000 1

ФИО участника _____ Номер темы 0000

Перечислите значения полей: «Код региона», «Код вида работы», «Наименование вида работы», «Код работы», «Номер темы» и ФИО из БЛАНКА РЕГИСТРАЦИИ.
 Писать аккуратно и разборчиво, соблюдая разметку страницы.

Код работы: 12563215478

ВНИМАНИЕ! Все бланки рассматриваются в комплекте

При недостатке места для записи используйте оборотную сторону бланка записи.

ИТОГОВОЕ СОЧИНЕНИЕ (ИЗЛОЖЕНИЕ)
БЛАНК ЗАПИСИ

Код региона Код вида работы Наименование вида работы Лист №
 00 00 0000000000 2

ФИО участника _____ Номер темы 0000

Перечислите значения полей: «Код региона», «Код вида работы», «Наименование вида работы», «Код работы», «Номер темы» и ФИО из БЛАНКА РЕГИСТРАЦИИ.
 Писать аккуратно и разборчиво, соблюдая разметку страницы.

Код работы: 12563215478

ВНИМАНИЕ! Все бланки рассматриваются в комплекте

При недостатке места для записи используйте оборотную сторону бланка записи.

2 (два) односторонних бланка записи

- Поля: «Код региона», «Код вида работы», «Наименование вида работы», «Номер темы» должны быть **продублированы** с бланка регистрации
- В первый бланк записи **ставится цифра 1**, далее – **2**
- Поле «ФИО участника» заполняется прописью. В случае нехватки места участник может внести только фамилию и инициалы.

ИТОГОВОЕ СОЧИНЕНИЕ (ИЗЛОЖЕНИЕ)
БЛАНК ЗАПИСИ

Код региона Код вида работы Наименование вида работы Лист №
 00 00 000000000000 3 000

Ф.И.О. участника _____ Номер темы 000

Код работы _____

Перечислите значения полей "Код региона", "Код вида работы", "Наименование вида работы", "Код работы", "Номер темы" и Ф.И.О. на БЛАНКЕ РЕГИСТРАЦИИ.
 Пишите аккуратно и разборчиво, соблюдая разметку страницы.

ВНИМАНИЕ! Все бланки рассматриваются в комплекте

При недостатке места для записи попросите бланк записи.

Дополнительный бланк записи

Выдается членом комиссии по проведению ИС (И) **по запросу участника** в случае нехватки места для оформления ИС (И) на лицевых сторонах бланков записи из комплекта участника ИС (И).

Поле **«Код работы»** **НЕ** **заполнено автоматически – заполняется членом комиссии** - совпадает с кодом работы на бланке регистрации и бланках записи.

Поле **«Лист №»** **заполняется членом комиссии** по проведению ИС (И) – ставится цифра – **3** и т.д.

Поля «Код региона», «Код вида работы», «Наименование вида работы», «Номер темы» должны быть продублированы с бланка регистрации

В поле «Ф.И.О. участника» при нехватке места участник может внести только фамилию и инициалы.

Члены комиссии по проведению ИС (И):

- проверяют правильность заполнения участниками ИС (И) регистрационных полей бланков;
- проверяют бланк регистрации и бланки записи каждого участника ИС (И) на корректность вписанного участником ИС (И) кода работы, наименования вида работы, номера темы итогового сочинения (текста для итогового изложения);
- ставит «Z» в области бланка записи (или дополнительного бланка записи), оставшейся незаполненной;
- заполняют поле «Количество бланков записи» в бланках регистрации участников ИС (И). В указанное поле вписывается то количество бланков записи, включая дополнительные бланки записи (в случае если такие выдавались по запросу участника), **которое было использовано участником.**



Во время проведения ИС (И) **запрещается:**

- **членам комиссии по проведению ИС (И)** - иметь при себе средства связи, фото-, аудио- и видеоаппаратуру, справочные материалы, письменные заметки и иные средства хранения и передачи информации, оказывать содействие участникам ИС (И)
- **участникам ИС (И)** – иметь при себе средства связи, фото-, аудио- и видеоаппаратуру, справочные материалы, письменные заметки и иные средства хранения и передачи информации, собственные орфографические и (или) толковые словари, пользоваться текстами литературного материала (художественными произведениями, дневниками, мемуарами, публицистикой, другими литературными источниками)

Участники ИС (И), нарушившие вышеперечисленные требования (подпункт 1 пункта 28 Порядка ГИА-11), **удаляются** с ИС (И) членом комиссии по проведению ИС (И).

- **Член комиссии** по проведению ИС (И) **составляет** «Акт об удалении участника итогового сочинения (изложения)» (**форма ИС-09**), **вносит** соответствующую **отметку** в **форму ИС-05** «Ведомость проведения итогового сочинения (изложения) в учебном кабинете ОО (месте проведения)».
- **Участник ИС (И)** **должен поставить** свою подпись в указанной форме.
- **В бланке регистрации** указанного участника ИС (И) необходимо **внести** отметку «Х» **в поле «Удален»**.
- Внесение отметки в поле «Удален» **подтверждается** подписью члена комиссии по проведению ИС (И).

Заполнение полей нижней части бланка регистрации, если участник удален с ИС (И)

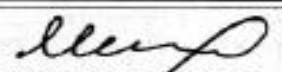
| <i>Заполняется ответственным</i> | | | | | | | | | | | | | | | | | | | | | | | | | | | | |
|--|--|--------------------------|--------------------------|--------------------------|--------------------------|--------------------------|---------|--------------------------|--------------------------|---|----------|---|---|---|---|---|-------|--------------------------|--------------------------|--------------------------|--------------------------|--------------------------|---------|--------------------------|--------------------------|--------------------------|--------------------------|--------------------------|
| Требования к сочинению (изложению) | Результаты оценивания сочинения (изложения) | | | | | | | | | | | | | | | | | | | | | | | | | | | |
| <table style="margin-left: auto; margin-right: auto;"> <tr> <td></td> <td style="text-align: center;">1</td> <td style="text-align: center;">2</td> </tr> <tr> <td style="text-align: right;">Зачет</td> <td style="text-align: center;"><input type="checkbox"/></td> <td style="text-align: center;"><input type="checkbox"/></td> </tr> <tr> <td style="text-align: right;">Незачет</td> <td style="text-align: center;"><input type="checkbox"/></td> <td style="text-align: center;"><input type="checkbox"/></td> </tr> </table> | | 1 | 2 | Зачет | <input type="checkbox"/> | <input type="checkbox"/> | Незачет | <input type="checkbox"/> | <input type="checkbox"/> | <table style="margin-left: auto; margin-right: auto;"> <tr> <td style="text-align: left;">Критерии</td> <td style="text-align: center;">1</td> <td style="text-align: center;">2</td> <td style="text-align: center;">3</td> <td style="text-align: center;">4</td> <td style="text-align: center;">5</td> </tr> <tr> <td style="text-align: right;">Зачет</td> <td style="text-align: center;"><input type="checkbox"/></td> <td style="text-align: center;"><input type="checkbox"/></td> <td style="text-align: center;"><input type="checkbox"/></td> <td style="text-align: center;"><input type="checkbox"/></td> <td style="text-align: center;"><input type="checkbox"/></td> </tr> <tr> <td style="text-align: right;">Незачет</td> <td style="text-align: center;"><input type="checkbox"/></td> <td style="text-align: center;"><input type="checkbox"/></td> <td style="text-align: center;"><input type="checkbox"/></td> <td style="text-align: center;"><input type="checkbox"/></td> <td style="text-align: center;"><input type="checkbox"/></td> </tr> </table> | Критерии | 1 | 2 | 3 | 4 | 5 | Зачет | <input type="checkbox"/> | <input type="checkbox"/> | <input type="checkbox"/> | <input type="checkbox"/> | <input type="checkbox"/> | Незачет | <input type="checkbox"/> | <input type="checkbox"/> | <input type="checkbox"/> | <input type="checkbox"/> | <input type="checkbox"/> |
| | 1 | 2 | | | | | | | | | | | | | | | | | | | | | | | | | | |
| Зачет | <input type="checkbox"/> | <input type="checkbox"/> | | | | | | | | | | | | | | | | | | | | | | | | | | |
| Незачет | <input type="checkbox"/> | <input type="checkbox"/> | | | | | | | | | | | | | | | | | | | | | | | | | | |
| Критерии | 1 | 2 | 3 | 4 | 5 | | | | | | | | | | | | | | | | | | | | | | | |
| Зачет | <input type="checkbox"/> | <input type="checkbox"/> | <input type="checkbox"/> | <input type="checkbox"/> | <input type="checkbox"/> | | | | | | | | | | | | | | | | | | | | | | | |
| Незачет | <input type="checkbox"/> | <input type="checkbox"/> | <input type="checkbox"/> | <input type="checkbox"/> | <input type="checkbox"/> | | | | | | | | | | | | | | | | | | | | | | | |
| <i>Результат проверки сочинения (изложения)</i> | | | | | | | | | | | | | | | | | | | | | | | | | | | | |
| <input type="checkbox"/> Зачет <input type="checkbox"/> Незачет | <div style="border: 1px solid black; height: 40px; width: 100%;"></div> <small>Подпись ответственного строго внутри скобки</small> | | | | | | | | | | | | | | | | | | | | | | | | | | | |
| Удален <input checked="" type="checkbox"/> Не закончил <input type="checkbox"/> | В устной форме <input type="checkbox"/> <div style="border: 1px solid black; height: 40px; width: 100%; text-align: center;">  <small>Подпись ответственного строго внутри скобки</small> </div> | | | | | | | | | | | | | | | | | | | | | | | | | | | |
| Резерв - 1 <input type="checkbox"/> | Резерв - 2 <input type="checkbox"/> | | | | | | | | | | | | | | | | | | | | | | | | | | | |

В случае если участник ИС (И) по состоянию здоровья или другим объективным причинам не может завершить написание ИС (И), он может покинуть место проведения ИС (И).

- **Член комиссии** по проведению ИС (И) **составляет** «Акт о досрочном завершении написания итогового сочинения (изложения) по уважительным причинам» (**форма ИС-08**), **вносит** соответствующую отметку в **форму ИС-05** «Ведомость проведения итогового сочинения (изложения) в учебном кабинете ОО (месте проведения)». **Участник ИС (И) должен поставить** свою подпись в указанной форме.
- **В бланке регистрации** указанного участника ИС (И) **внести** отметку «Х» в поле «**Не закончил**» для учета при организации проверки, а также для последующего допуска указанных участников к повторной сдаче ИС (И) в дополнительные даты.
- **Внесение** отметки в поле «**Не закончил**» **подтверждается** подписью члена комиссии по проведению ИС (И).

Короче говоря...



я заболел :(

Заполнение полей нижней части бланка регистрации, если участник не закончил написание ИС (И) по уважительным причинам

| <i>Заполняется ответственным</i> | | | | | | | | | | | | | | | | | | | | | | | | | | | | |
|--|--|--------------------------|--------------------------|--------------------------|--------------------------|--------------------------|---------|--------------------------|--------------------------|---|----------|---|---|---|---|---|-------|--------------------------|--------------------------|--------------------------|--------------------------|--------------------------|---------|--------------------------|--------------------------|--------------------------|--------------------------|--------------------------|
| Требования к сочинению (изложению) | Результаты оценивания сочинения (изложения) | | | | | | | | | | | | | | | | | | | | | | | | | | | |
| <table style="margin-left: auto; margin-right: auto;"> <tr> <td></td> <td style="text-align: center;">1</td> <td style="text-align: center;">2</td> </tr> <tr> <td style="text-align: right;">Зачет</td> <td style="text-align: center;"><input type="checkbox"/></td> <td style="text-align: center;"><input type="checkbox"/></td> </tr> <tr> <td style="text-align: right;">Незачет</td> <td style="text-align: center;"><input type="checkbox"/></td> <td style="text-align: center;"><input type="checkbox"/></td> </tr> </table> | | 1 | 2 | Зачет | <input type="checkbox"/> | <input type="checkbox"/> | Незачет | <input type="checkbox"/> | <input type="checkbox"/> | <table style="margin-left: auto; margin-right: auto;"> <tr> <td style="text-align: left;">Критерии</td> <td style="text-align: center;">1</td> <td style="text-align: center;">2</td> <td style="text-align: center;">3</td> <td style="text-align: center;">4</td> <td style="text-align: center;">5</td> </tr> <tr> <td style="text-align: right;">Зачет</td> <td style="text-align: center;"><input type="checkbox"/></td> <td style="text-align: center;"><input type="checkbox"/></td> <td style="text-align: center;"><input type="checkbox"/></td> <td style="text-align: center;"><input type="checkbox"/></td> <td style="text-align: center;"><input type="checkbox"/></td> </tr> <tr> <td style="text-align: right;">Незачет</td> <td style="text-align: center;"><input type="checkbox"/></td> <td style="text-align: center;"><input type="checkbox"/></td> <td style="text-align: center;"><input type="checkbox"/></td> <td style="text-align: center;"><input type="checkbox"/></td> <td style="text-align: center;"><input type="checkbox"/></td> </tr> </table> | Критерии | 1 | 2 | 3 | 4 | 5 | Зачет | <input type="checkbox"/> | <input type="checkbox"/> | <input type="checkbox"/> | <input type="checkbox"/> | <input type="checkbox"/> | Незачет | <input type="checkbox"/> | <input type="checkbox"/> | <input type="checkbox"/> | <input type="checkbox"/> | <input type="checkbox"/> |
| | 1 | 2 | | | | | | | | | | | | | | | | | | | | | | | | | | |
| Зачет | <input type="checkbox"/> | <input type="checkbox"/> | | | | | | | | | | | | | | | | | | | | | | | | | | |
| Незачет | <input type="checkbox"/> | <input type="checkbox"/> | | | | | | | | | | | | | | | | | | | | | | | | | | |
| Критерии | 1 | 2 | 3 | 4 | 5 | | | | | | | | | | | | | | | | | | | | | | | |
| Зачет | <input type="checkbox"/> | <input type="checkbox"/> | <input type="checkbox"/> | <input type="checkbox"/> | <input type="checkbox"/> | | | | | | | | | | | | | | | | | | | | | | | |
| Незачет | <input type="checkbox"/> | <input type="checkbox"/> | <input type="checkbox"/> | <input type="checkbox"/> | <input type="checkbox"/> | | | | | | | | | | | | | | | | | | | | | | | |
| <i>Результат проверки сочинения (изложения)</i> | | | | | | | | | | | | | | | | | | | | | | | | | | | | |
| <input type="checkbox"/> Зачет <input type="checkbox"/> Незачет | <div style="border: 1px solid black; width: 100%; height: 40px; margin-bottom: 5px;"></div> Подпись ответственного строго внутри окошка | | | | | | | | | | | | | | | | | | | | | | | | | | | |
| Удален <input type="checkbox"/> Не закончил <input checked="" type="checkbox"/> | В устной форме <input type="checkbox"/> <div style="border: 1px solid black; width: 100%; height: 40px; margin-top: 5px; position: relative;"> Подпись ответственного строго внутри окошка </div> | | | | | | | | | | | | | | | | | | | | | | | | | | | |
| Резерв - 1 00000000 | Резерв - 2 00000000 | | | | | | | | | | | | | | | | | | | | | | | | | | | |



Копирование бланков ИС (И) с внесенной в бланк регистрации отметкой «**X**» в поле «**Не закончил**» / «**Удален**», подтвержденной подписью члена комиссии по проведению ИС (И), **не производится, проверка** таких сочинений (изложений) **не осуществляется!**

- Указанные бланки ИС (И) вместе с **формой ИС-08** «Акт о досрочном завершении написания итогового сочинения (изложения) по уважительным причинам» или **формой ИС-09** «Акт об удалении участника итогового сочинения (изложения)» передаются руководителю образовательной организации для учета, а также **для последующего допуска** указанных участников ИС (И) к повторной сдаче итогового сочинения (изложения) в дополнительные даты.

Проверка итогового сочинения (изложения)

- Каждое сочинение (изложение) участников проверяется одним экспертом один раз на **КОПИИ БЛАНКОВ ЗАПИСИ.**
- В бланке регистрации отмечаются «X» клетки, соответствующие результатам оценивания работы.
- **«X» должен быть поставлен четко внутри квадрата.**
- Результатом итогового сочинения (изложения) является «зачет»/«незачет».

Для получения **«зачета»** за итоговое сочинение (изложение) необходимо получить:

- «зачет» по двум **требованиям** к ИС (И) **№ 1** и **№ 2**
- «зачет» по двум **критериям** **№ 1** и **№ 2**
- «зачет» по **одному из** критериев **№№ 3-5**

Заполнение полей нижней части бланка регистрации, если участник ИС (И) сдавал ИС (И) в устной форме

- «зачёт» по двум требованиям!
- «зачёт» по критериям № 1 и № 2
- дополнительно «зачёт» хотя бы по одному из критериев № 3 - № 4
- ИС (И) в устной форме
по критерию № 5 не проверяется и отметки не вносятся (поле остаётся пустым)

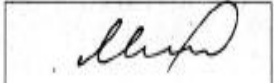
| Заполняется ответственным | |
|---|--|
| Требования к сочинению (изложению) | Результаты оценивания сочинения (изложения) |
| 1 2 Зачет <input checked="" type="checkbox"/> <input checked="" type="checkbox"/> Незачет <input type="checkbox"/> <input type="checkbox"/> | Критерии 1 2 3 4 5 Зачет <input checked="" type="checkbox"/> <input checked="" type="checkbox"/> <input type="checkbox"/> <input checked="" type="checkbox"/> <input type="checkbox"/> Незачет <input type="checkbox"/> <input type="checkbox"/> <input checked="" type="checkbox"/> <input type="checkbox"/> <input type="checkbox"/> |
| Результат проверки сочинения (изложения) | |
| <input checked="" type="checkbox"/> Зачет <input type="checkbox"/> Незачет |  Подпись ответственного строго внутри оклада |
| Удален <input type="checkbox"/> Не закончил <input type="checkbox"/> | <input checked="" type="checkbox"/> В устной форме  Подпись ответственного строго внутри оклада |
| Резерв - 1 <input type="text"/> | Резерв - 2 <input type="text"/> |

Отчётные формы для сдачи в ОГАУ СРЦОКО

распечатываются в ОО из базы данных «Планирование ГИА (ЕГЭ) 2024»
(НЕ БРАТЬ отчётные формы в методических рекомендациях!!!)

| Код формы | Наименование |
|--------------|---|
| ИС-04 | Список участников итогового сочинения (изложения) в ОО (месте проведения) |
| ИС-05 | Ведомость проведения итогового сочинения (изложения) в учебном кабинете ОО (месте проведения) |
| ИС-06 | Протокол проверки итогового сочинения (изложения) |
| ИС-07 | Ведомость коррекции персональных данных участников итогового сочинения (изложения) |
| ИС-08 | Акт о досрочном написании итогового сочинения (изложения) по уважительным причинам |
| ИС-09 | Акт об удалении участника итогового сочинения (изложения) |

ВСЕ формы заполняются **строго** гелевыми или капиллярными ручками **с чернилами черного цвета!**

Оставшееся свободное пространство **НЕ ГАСИТСЯ «Z»**
Печать **НЕ СТАВИТСЯ**

Форма ИС-07 Ведомость коррекции персональных данных участников итогового сочинения (изложения)

- В случае **несоответствия персональных данных**, указанных в форме ИС-05 «Ведомость проведения итогового сочинения (изложения) в учебном кабинете ОО (месте проведения)», **данным в документе, удостоверяющем личность** участника итогового сочинения (изложения), член комиссии по проведению итогового сочинения (изложения) заполняет **форму ИС-07 «Ведомость коррекции персональных данных участников итогового сочинения (изложения)»** для дальнейшей передачи руководителю ОО по завершении написания итогового сочинения (изложения).
- К форме ИС-07 необходимо **приложить копии подтверждающих документов**.
- **При смене паспорта необходимо приложить копию страницы с данными о ранее выданных паспортах!**



(регион) (код МСУ) (код ОО (места))

(вид работы) (дата пров.: число-месяц-год)

(вид работы) (дата пров.: число-месяц-год)

Ведомость коррекции персональных данных участников итогового сочинения (изложения)

ИС- 07
(код формы)

(наименование формы)

| № п/п | Персональные данные участника в РИС | | | | Измененные данные* | | | Подпись участника | |
|-------|-------------------------------------|----------|----------|--------|----------------------|-------|----------|-------------------|---|
| | Фамилия Имя Отчество | | Документ | | Фамилия Имя Отчество | | Документ | | |
| | | | Серия | Номер | | | Серия | | Номер |
| 1 | 2 | | 3 | 4 | 5 | | 6 | 7 | 8 |
| 1 | Ф. | Иванов | 66 22 | 123456 | Ф. | 66 23 | | |  |
| | И. | Иван | | | И. | | | | |
| | О. | Иванович | | | О. | | | | |
| 2 | Ф. | | | | Ф. | | | | |
| | И. | | | | И. | | | | |
| | О. | | | | О. | | | | |
| 3 | Ф. | | | | Ф. | | | | |
| | И. | | | | И. | | | | |
| | О. | | | | О. | | | | |
| 4 | Ф. | | | | Ф. | | | | |
| | И. | | | | И. | | | | |
| | О. | | | | О. | | | | |
| 5 | Ф. | | | | Ф. | | | | |
| | И. | | | | И. | | | | |
| | О. | | | | О. | | | | |

* столбцы 5, 6, 7 заполняются только те, в которых зафиксировано несоответствие

Член(ы)
КОМИССИИ

 Терентьева Н.С.
(подпись) (ФИО)

 Сидорова С.К.
(подпись) (ФИО)

Комплектация бланков для передачи в ОГАУ СРЦОКО

Бланки участников собираются
по учебным кабинетам в следующем порядке:

Учебный кабинет №1:

1. Бланк регистрации участника 1;
 2. Бланк записи Лист № 1 участника 1;
 3. Бланк записи Лист № 2 участника 1;
 4. Дополнительный бланк записи Лист № 3 участника 1 (при наличии).
 5. Бланк регистрации участника 2;
 6. Бланк записи Лист № 1 участника 2;
 7. Бланк записи Лист № 2 участника 2;
 8. Дополнительный бланк записи Лист № 3 участника 2 (при наличии).
- и т.д.

Код ОО _____

Наименование ОО

Аудитория № _____

Количество участников _____

Количество листов всех бланков _____

Ответственный организатор в ОО

(Ф.И.О., подпись)

Ответственный за заполнение критериев в оригиналах бланков

(Ф.И.О., подпись)

Передача материалов ИС (И) в ОГАУ СРЦОКО

- **Комплекты ОРИГИНАЛОВ** бланков итогового сочинения (изложения) с внесенными в них результатами проверки в запечатанном виде и **отчётные формы** передаются **ОТВЕТСТВЕННЫМ ЛИЦОМ** в ОГАУ СРЦОКО не позднее **06 декабря 2024 года!**

Передача бланков итогового сочинения (изложения) из ОГАУ СРЦОКО в ОО осуществляется с 23.12.2024 лицам, ответственным за проведение итогового сочинения (изложения).

Повторный допуск к написанию ИС (И)

Повторно к написанию ИС (И) в текущем учебном году в дополнительные даты (в первую среду февраля – **05.02.2025** и вторую среду апреля – **09.04.2025**) допускаются:

- **обучающиеся и экстерны**, получившие по итоговому сочинению (изложению) неудовлетворительный результат («незачет»);
- **обучающиеся и экстерны**, удаленные с итогового сочинения (изложения) за нарушения требований, установленных подпунктом 1 п. 28 Порядка проведения ГИА-11;
- **участники итогового сочинения (изложения)**, не явившиеся на ИС (И) по уважительным причинам (болезнь или иные обстоятельства), подтвержденным документально;
- **участники итогового сочинения (изложения)**, не завершившие написание ИС (И) по уважительным причинам (болезнь или иные обстоятельства), подтвержденным документально.

Ознакомление с результатами ИС (И)

- ОГАУ СРЦОКО направляет протоколы результатов ИС (И) в ОМСУ **по защищенному каналу VIP NET** или передает ответственному лицу **на Ваш флеш-накопитель** строго по доверенности.
- Ознакомление с результатами итогового сочинения (изложения) обучающихся 11 классов осуществляется в образовательных организациях.
- Факт ознакомления обучающихся с результатами итогового сочинения (изложения) подтверждается их подписью в протоколе ознакомления с указанием даты ознакомления.
- Ознакомление с результатами итогового сочинения (изложения) ВПЛ, обучающихся СПО, обучающихся, получающих среднее общее образование в иностранных ОО, осуществляется на портале checkege.rustest.ru или в местах регистрации для участия в написании ИС.
- Ответственность за своевременное информирование участников итогового сочинения (изложения) о результатах ИС (И) возлагается на руководителей образовательных организаций (п.17.5 порядка проведения и порядка проверки итогового сочинения (изложения) в Смоленской области в 2024/2025 учебном году)

ЧЕК-ЛИСТ

**«Итоговое сочинение:
полный чек-лист
готовности
образовательной
организации»**

| МЕРОПРИЯТИЕ | ОТМЕТКА О ВЫПОЛНЕНИИ |
|---|--------------------------|
| Не позднее чем за две недели | |
| Заявление об участии в ИС (ВП в срок до 22.11.2023, ВПА, обучающиеся СПО – не позднее, чем за 2 недели до даты (в том числе дополнительноми дат 07.02.2024 или 10.04. 2024) поступления ИС) | <input type="checkbox"/> |
| Выданы приказы о проведении ИС | <input type="checkbox"/> |
| Созданы комиссии по проведению ИС | <input type="checkbox"/> |
| Определено необходимое количество учебных кабинетов | <input type="checkbox"/> |
| Оформление под роспись работников с поручением проведения | <input type="checkbox"/> |
| Оформление под роспись участников ИС и их родителей: ✓ о местах и сроках проведения ИС; ✓ о порядке проведения ИС; ✓ об основании для участия в ИС; ✓ о времени во время проведения ИС видеозаписи; ✓ о времени и месте завершения с результатами ИС | <input type="checkbox"/> |
| Изменены текущие расписания занятий в дни проведения ИС | <input type="checkbox"/> |
| Размещение информации об ИС на официальном сайте | <input type="checkbox"/> |
| Не позднее чем за один день | |
| Получены бланки ИС, оценочная форма | <input type="checkbox"/> |
| Печать полученных бланков ИС и оценочная форма | <input type="checkbox"/> |
| Распределение участников ИС по учебным кабинетам | <input type="checkbox"/> |
| Распределение участников итогового экзамена в отдельный кабинет | <input type="checkbox"/> |
| Подготовка аудитории: ✓ организация рабочих мест участников | |



Спасибо за внимание!